Orde van dienst voor zondag 22 november 2026

VOORBEREIDING

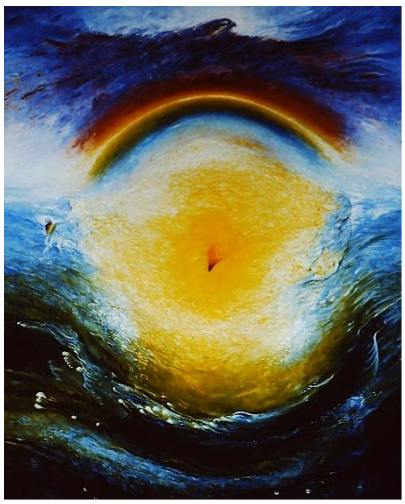

Welkom

Ontsteken van de aandachtkaars in een moment van stilte

Bemoediging en openingsgebed (*wij gaan staan zo mogelijk*)

Ouderling: Onze hulp is de naam van de Heer
Allen: **die hemel en aarde gemaakt heeft**

Van God is de aarde
de wereld en al zijn bewoners.

Zie hoe goed en kostbaar is het
als mensen in eendracht samen leven.

Goedheid en trouw ontmoeten elkaar
gerechtigheid en vrede gaan hand in hand.

Als de leerlingen van de Heer zouden zwijgen,
zouden de stenen gaan roepen.

Heer, open Gij onze lippen
en onze mond zal uw lof verkondigen.

Eerste lied: 'Daar kraait een haan, een goed bericht'

Lied 205: 1 & 2 allen, 3 vrouwen, 4 mannen, 5 & 6 allen

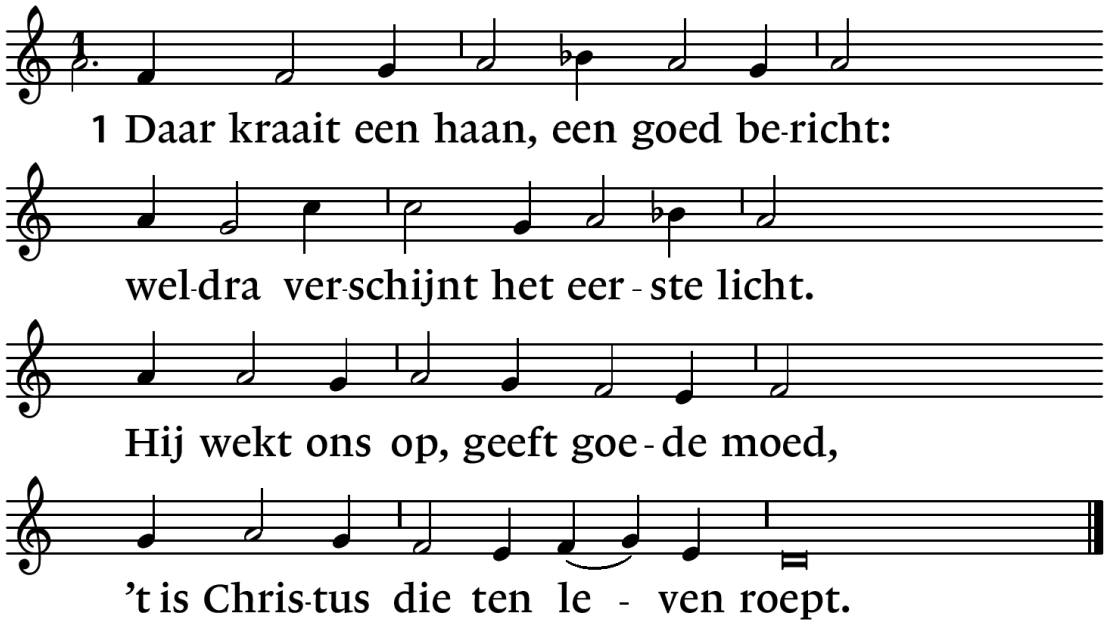

2: Kom uit je warme bed, roept Hij,
of ben je ziek, doodop of lui?
Bewaar je nuchterheid, doe goed.
Wees waakzaam, want Ik kom met spoed.

Vrouwen:

3: Als dageraad de hemel tooit
met flarden licht, zo rond gestrooid,
laat dit bericht voor al wie werkt,
een bron van hoop zijn, licht dat sterkt.

Mannen :

5: Gij, Christus, die de slaap verjaagt
en van de nacht de boeien slaakt,
verlos ons van de oude schuld,
dan gaan wij in nieuw licht gehuld.

6: Aan Christus, die ons mild regeert,
en aan de Vader, alle eer,
die met de Geest, tot hulp bereid,
leeft nu en in de eeuwigheid.

Groet:
Voorganger: De Heer zij met jou!
Gemeente: **Ook met jou zij de Heer!**
(Hierna gaan we weer zitten)

Gebed om ontferming
Beantwoord met: gezongen Kyrië:

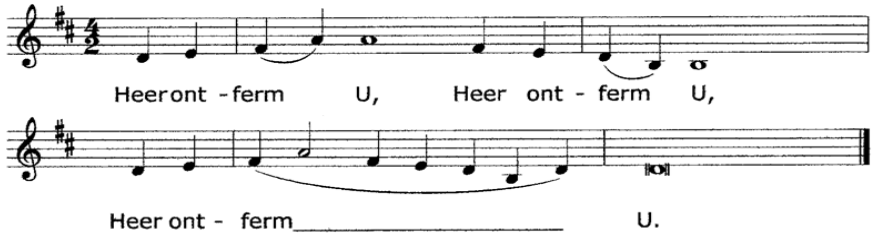

Gloria: 'Eer aan God' (Marcus Veenstra) 1x vrouwen, 1x mannen, 1x allen.

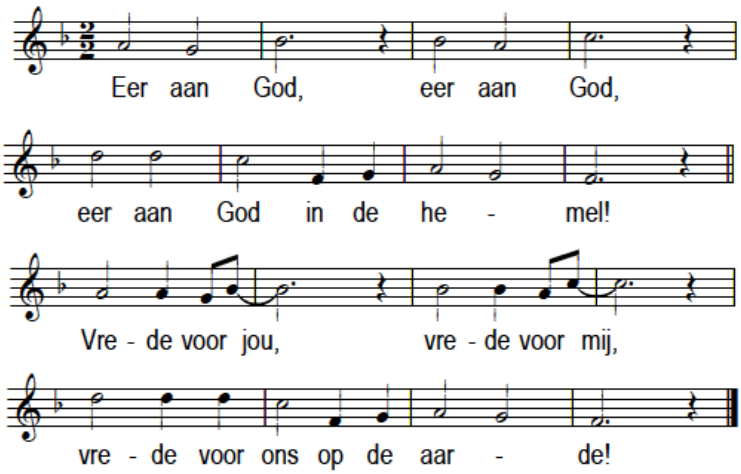

WOORD

Waar het over gaat, vandaag

(*Gesprek met de kinderen)*

kindernevendienst,Kom in de kring (voor kinderen van 0-6 jaar en

Lied als de kinderen naar de nevendienst gaan: lied 784 (voorzang & allen)

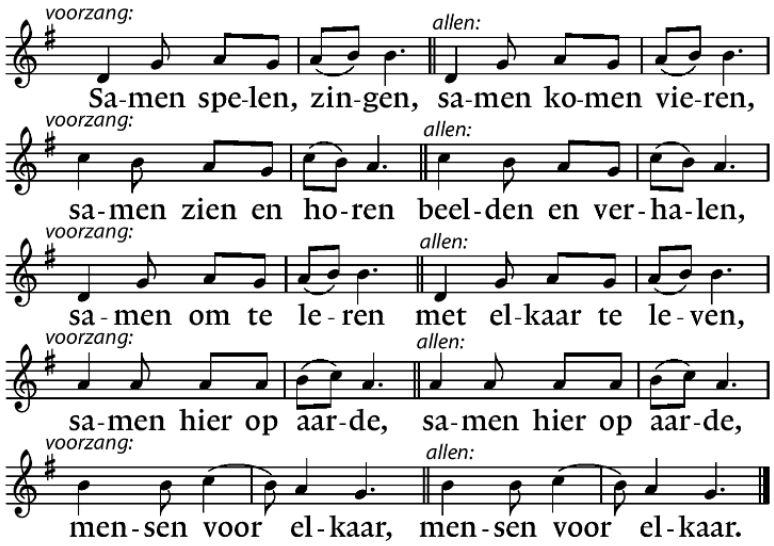

Lezing: Daniël 12, 1-4 & Matteüs 24, 15-21 & 29-35

1 In die tijd zal Michaël opstaan, de grote vorst, die de kinderen van je volk
terzijde staat. Het zal een tijd van verdrukking zijn, zoals er niet geweest is sinds
er volken bestaan. In die tijd zal je volk worden gered: allen die in het boek zijn
opgetekend. 2 Velen van hen die slapen in de aarde, in het stof, zullen ontwaken,
sommigen om eeuwig te leven, anderen om voor eeuwig te worden veracht en
verafschuwd. 3 De verlichten zullen stralen als het fonkelende hemelgewelf, en
degenen die velen tot gerechtigheid hebben gebracht als de sterren, voor eeuwig
en altijd. 4 Maar houd deze woorden geheim, Daniël, en verzegel het boek tot de
eindtijd. Velen zullen op zoek gaan en de kennis zal toenemen.’

Matteüs 24, 15-21 & 29-35

15 Wanneer jullie dus de “verwoestende gruwel” waarover gesproken is door de
profeet Daniël, zien staan op de heilige plaats (lezer, begrijp dit goed), 16 dan
moet iedereen in Judea de bergen in vluchten; 17 wie op het dak van zijn huis is
moet niet beneden nog spullen gaan halen, 18 en wie op het land is moet niet
terugkeren om zijn mantel te halen. 19 Wat zal het rampzalig zijn voor de
vrouwen die in die tijd zwanger zijn of een kind aan de borst hebben! 20 Bid dat
jullie niet in de winter zullen moeten vluchten en ook niet op sabbat. 21 Want het
zal een tijd van grote verdrukking zijn, zoals er niet geweest is sinds het
ontstaan van de wereld tot nu toe, en ook niet meer zal komen.

29 Meteen na die tijd van verdrukking zal de zon verduisterd worden en de maan
geen licht meer geven, de sterren zullen uit de hemel vallen en de hemelse
machten zullen wankelen. 30 Dan zal het teken van de Mensenzoon verschijnen
aan de hemel, en alle volken op aarde zullen zich van ontzetting op de borst
slaan als ze de Mensenzoon zien komen op de wolken van de hemel, bekleed met
macht en grote luister. 31 Dan zal Hij zijn engelen uitzenden, en onder luid
bazuingeschal zullen zij zijn uitverkorenen uit de vier windstreken bijeenbrengen,

van het ene uiteinde van de hemelkoepel tot het andere. [32] Leer van de vijgenboom deze les: zo gauw zijn takken uitlopen en in blad schieten, weet je dat de zomer in aantocht is. [33] Zo moeten jullie ook weten, wanneer je dat alles ziet, dat Hij in aantocht is en heel dichtbij. [34] Ik verzeker jullie: deze generatie zal zeker nog niet verdwenen zijn wanneer al die dingen gebeuren. [35] Hemel en aarde zullen verdwijnen, maar mijn woorden verdwijnen nooit.

Lied: Jezus, u bent het licht/ Jo binn' it ljocht (1x NL 1x Frysk, 1x NL)

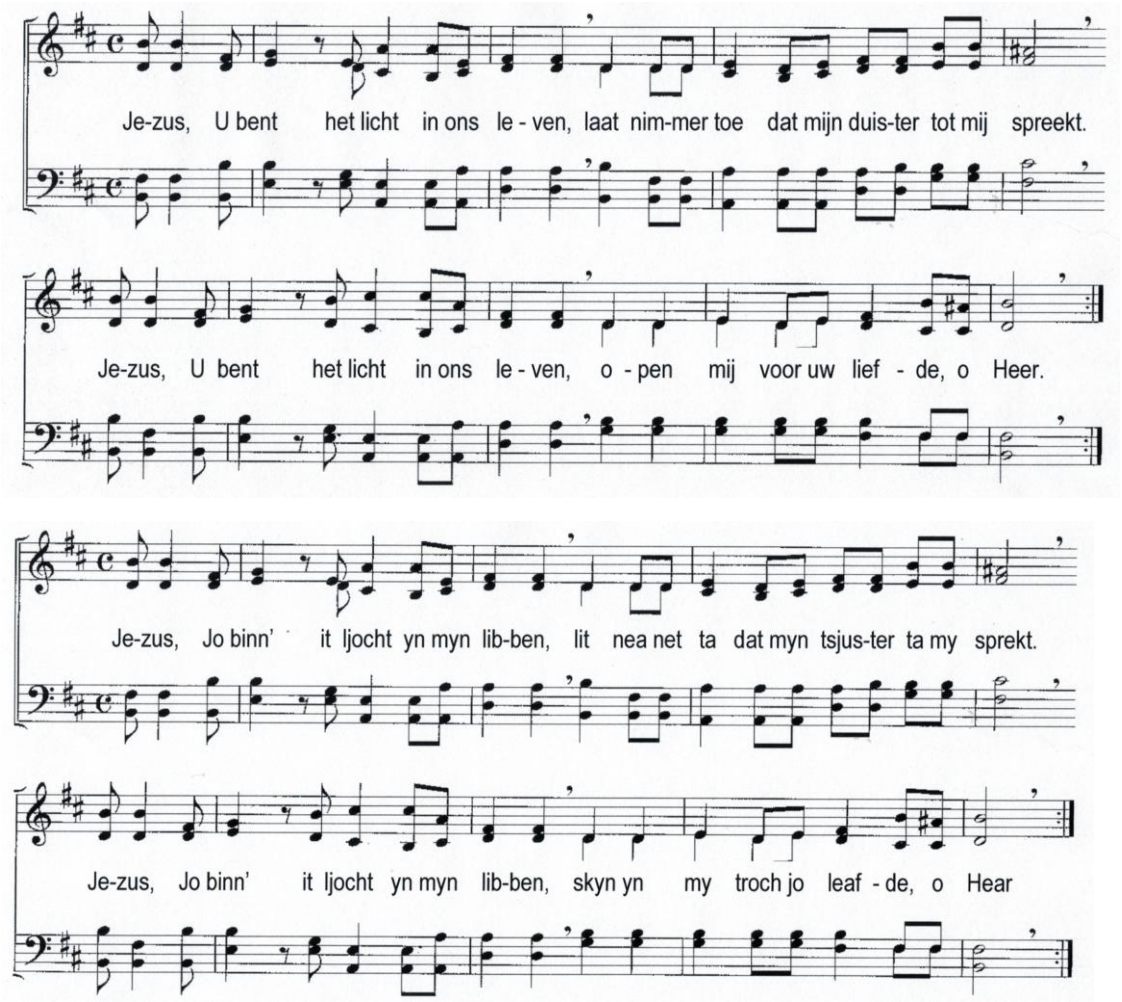

Lezing: 1Tessalonicenzen 5, 1-11

[1] Broeders en zusters, ik hoef u niet te schrijven over het moment waarop dit zal
gebeuren, [2] want u weet zelf maar al te goed dat de dag van de Heer komt als
een dief in de nacht. [3] Als de mensen zeggen dat er vrede en veiligheid is,
worden ze plotseling getroffen door de ondergang, zoals een zwangere vrouw
door barensweeën. Vluchten is dan onmogelijk. [4] Maar u, broeders en zusters, u
leeft niet in de duisternis, zodat de dag van de Heer u zou kunnen overvallen als
een dief, [5] want u bent allen kinderen van het licht en van de dag. Wij behoren
niet toe aan de nacht en de duisternis, [6] dus laten we niet slapen, zoals anderen,
maar waken en op onze hoede zijn. [7] Wie slaapt, slaapt 's nachts, en wie zich
bedrinkt, is 's nachts dronken; [8] maar laten wij, die toebehoren aan de dag, op
onze hoede zijn, omgord met het harnas van geloof en liefde, en getooid met de
helm van de hoop op redding. [9] Want Gods bedoeling met ons is niet dat wij
veroordeeld worden, maar dat wij gered worden door onze Heer Jezus Christus.
[10] Hij is voor ons gestorven opdat wij, of we nu op aarde zijn of gestorven zijn,

samen met Hem zullen leven. [11] Dus troost elkaar en wees elkaar tot steun, zoals u trouwens al doet.

Lied: 'De Heer verschijnt te middernacht' (Lied 751): 1 & 2 allen, 3 mannen, 4 vrouwen, 5 allen.

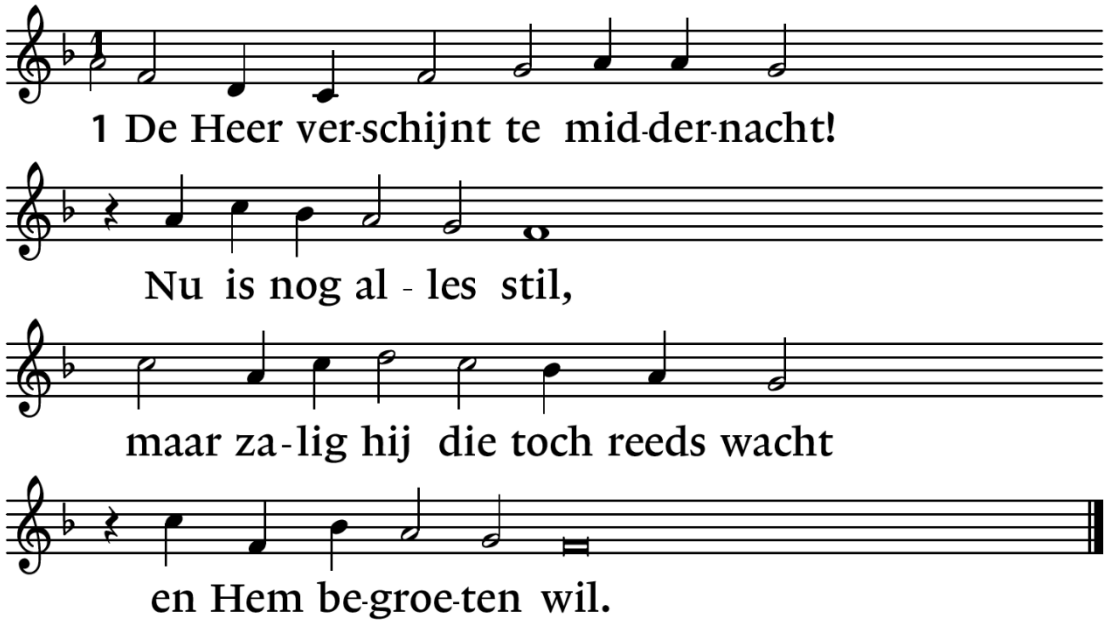

2: Want ook als niemand naar Hem vraagt
noch in zijn dag gelooft,
zijn komst wordt door geen macht vertraagd:
Hij heeft het zelf beloofd.

3: Wie waakt er als een trouwe knecht,
zijn meester toegedaan,
dat als de Heer komt om zijn recht
hij voor Hem kan bestaan?

4: Zijn onze lampen wel gereed
en branden ze wel goed,
zodat, als Christus binnentreedt,
Hij waardig wordt begroet?

5: De Heer verschijnt te middernacht!
Nu is nog alles stil...
zalig die toch geduldig wacht
en Hem begroeten wil.

Uitleg en verkondiging

(Stil moment of muzikale meditatie)

ANTWOORD

Lied: 'Nu nog met halve woorden' (ZZZ 179)

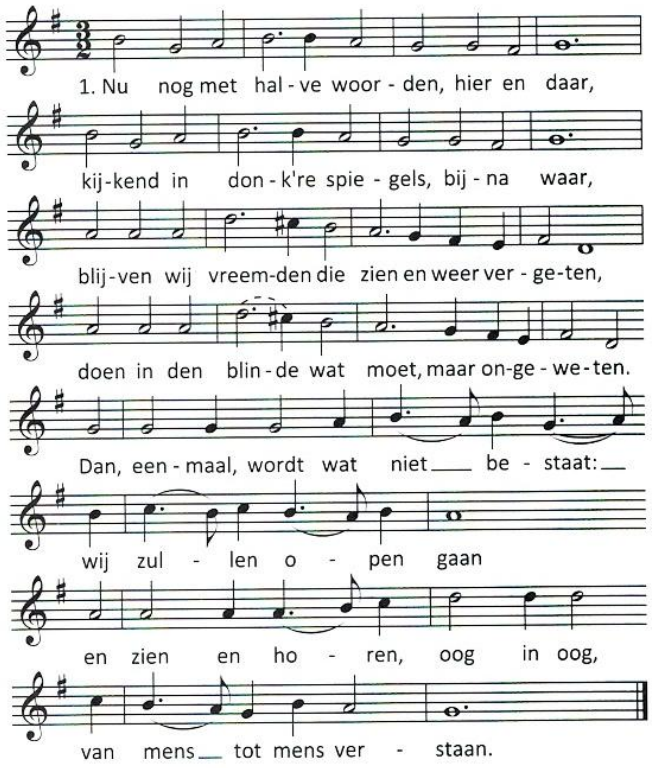

2. Weten voorbij aan alle angst en schijn,
en liefde, liefde zal geen woord meer zijn.
Lichaam en zwijgen genoeg, en onze namen
rusten in licht– als leeuw en lam tezamen.
Nu nog verslaafd, dan waar en vrij,
ontketend, onverbloemd.
Nu nog in tranen, dan getroost
en met mijzelf verzoend.

tekst: Huub Oosterhuis muziek:" O Heer die daar"

Mededelingen

Wij gedenken: Auke Zijlstra en Sippie Pol-Geertsma

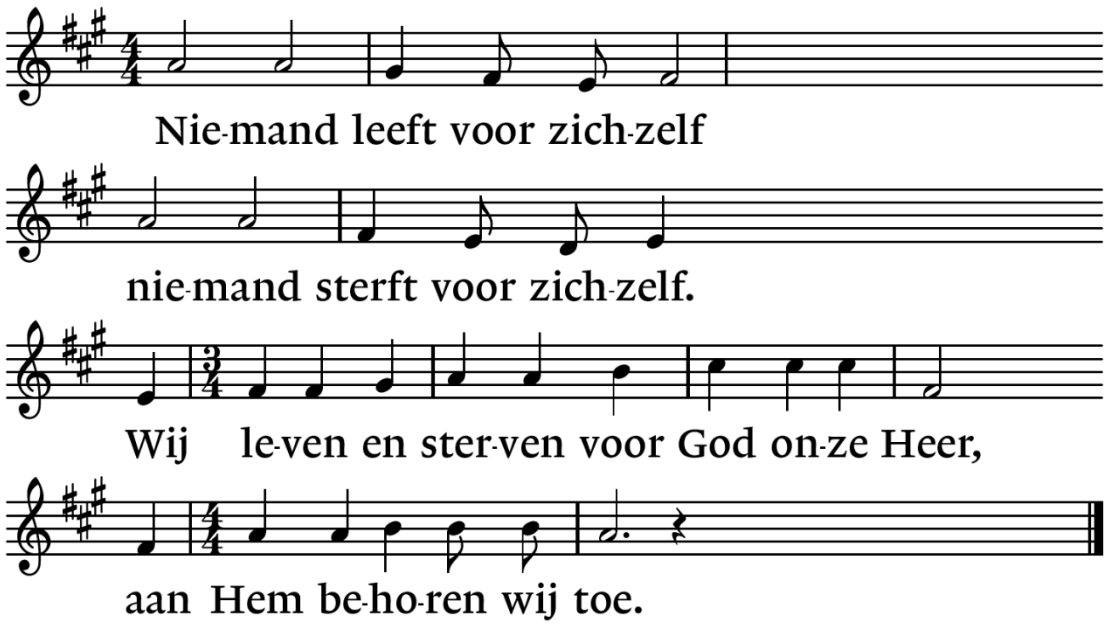

Inzamelingen: 1. Diakonie & Kerk 2. Doelcollecte



(ieder dit dat wil kan een lichtje ontsteken aan de Paaskaars…)

Gebeden
Dankgebed en voorbeden
Stil gebed en Onze Vader gesproken

Slotlied (staande): 'Zal er ooit een dag van vrede' (Lied 462)
1 & 2 allen, 3 mannen, 4 vrouwen, 5 & 6 allen

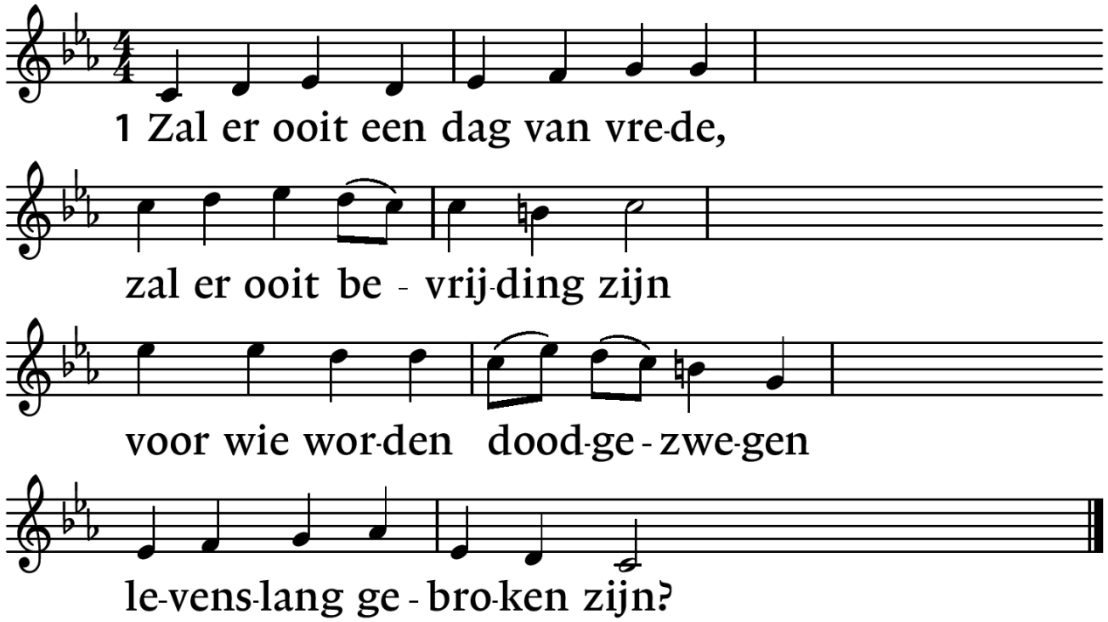

2: Zal er ooit een blijvend heden
vol van goede vrede zijn
waar geen pijn meer wordt geleden
en het leven nieuw zal zijn?

3: Zie de takken aan de bomen
waar het jonge groen ontluikt
tot een stralend nieuwe zomer
waar de vredesbloesem ruikt.

4: Zie de sterren aan de hemel
waar het duister van de nacht
door hun schijnsel wordt verdreven
tot een nieuwe dag die lacht.

5: Zoals bomen mensen tonen
dat er kracht tot groeien is
zal de zoon der mensen komen
die de boom des levens is.

Zending en zegen

Beaamd met:

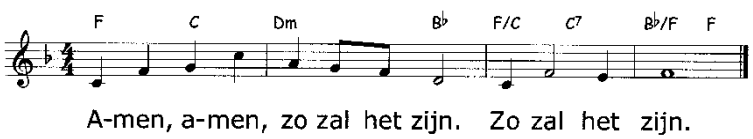

Welkom voor ontmoeting, koffie, thee en limonade in de foyer!

Actuele informatie is te vinden op: **www.kerkincamminghaburen.nl**